ACTO DE FALLO QUE SE LLEVA EN APEGO AL CUMPLIMIENTO DEL ACUERDO DEL EJECUTIVO DEL ESTADO POR EL QUE EXPIDE EL PROTOCOLO DE ACTUACIÓN DE LOS SERVIDORES PÚBLICOS QUE INTERVIENEN EN LAS CONTRATACIONES PÚBLICAS, PRORROGAS, EL OTORGAMIENTO DE LICENCIAS, PERMISOS, AUTORIZACIONES, CONCESIONES Y SUS MODIFICATORIOS NACIONALES COMO INTERNACIONALES, PARA EL CUMPLIMIENTO DE LO ESTABLECIDO EN EL NUMERAL 14 FRACCIÓN IV DE DICHO ACUERDO DE FECHA 23 DE SEPTIEMBRE DE 2015.

## ACTA DE FALLO

Con fundamento en los Artículos 12.30 del Libro Décimo Segundo de la Obra Pública contenido en el Código Administrativo del Estado de México y 63 de su Reglamento, el Instituto Mexiquense de la Infraestructura Física Educativa (IMIFE) procede a hacer del conocimiento el Acto de Fallo del **Concurso por Invitación Restringida** número **IMIFE-197-I2022**, relativo a: **Rehabilitación de los edificios "A", "B", "C" "D" y "F", en la Escuela Primaria "Profr. Ildefonso Velázquez Ibarra", ubicada en Ciudad Nezahualcóyotl, Municipio de Nezahualcóyotl, México.**

**Código de obra: 121408-049**

En la Ciudad de Toluca, Estado de México, siendo las **16:30 horas** del día **12 de octubre de 2022**, las personas cuyos nombres, representaciones y firmas figuran al final de este documento, se reunieron para dar a conocer el fallo de adjudicación emitido por el Instituto Mexiquense de la Infraestructura Física Educativa (IMIFE), teniendo como base el dictamen de fallo expresado y una vez comprobada la presencia de los postores que participan en el evento, se hace saber a las personas asistentes el fallo de adjudicación.

Una vez hecha la evaluación de las proposiciones y con fundamento en los artículos 12.27 y 12.28 del Libro Décimo Segundo de la Obra Pública del Código Administrativo del Estado de México y 61 de su Reglamento, la propuesta que cumple con todos y cada uno de los requerimientos solicitados en las Bases del Concurso y que reúne las condiciones Legales, Técnicas y Económicas, que garantizan el cumplimiento de las obligaciones respectivas, así como haber presentado la proposición económicamente más conveniente para el Estado, es la Empresa **"CONSTRUCTORA VALDENEGRO, S.A. DE C.V."**, con un importe total con (IVA) de **$3,805,405.03 (Tres Millones Ochocientos Cinco Mil Cuatrocientos Cinco Pesos 03/100 M.N).**

La adjudicación obliga al contratista **CONSTRUCTORA VALDENEGRO, S.A. DE C.V.** y a la convocante, a la firma del contrato correspondiente el día **13 de octubre de 2022** a las **16:00 horas** en el Instituto Mexiquense de la Infraestructura Física Educativa, ubicado en Boulevard Isidro Fabela Norte No. 900, Colonia 3 Caminos, C.P. 50020, Toluca de Lerdo, Estado de México, de conformidad con lo dispuesto en el Artículo 12.38 del Libro Décimo Segundo de la Obra Pública contenido en el Código Administrativo del Estado de México.

Y a presentar ante el Instituto Mexiquense de la Infraestructura Física Educativa, ubicado en Boulevard Isidro Fabela Norte No. 900, Colonia 3 Caminos, C.P. 50020, Toluca de Lerdo, Estado de México, las

Sergio A. Solcedo

SECRETARIA DE EDUCACIÓN
INSTITUTO MEXIQUENSE DE LA INFRAESTRUCTURA FÍSICA EDUCATIVA
COORDINACION DE OBRA
SUBDIRECCIÓN DE CONCURSOS Y CONTRATOS DE OBRA
DEPARTAMENTO DE CONCURSOS Y CONTRATOS

**2022. "Año del Quincentenario de Toluca, Capital del Estado de México".**

Fianzas por Concepto de Anticipo, Fianza de Cumplimiento del Contrato y Fianza por Defectos y Vicios Ocultos de acuerdo en lo estipulado en los artículos 12.45 y 12.58 del Libro Décimo Segundo de la Obra Pública contenido en el Código Administrativo del Estado de México y 124 del Reglamento.

El anticipo será entregado en la Caja General de Gobierno, ubicada en Palacio de Gobierno, Ubicado en Lerdo Poniente No. 300, Colonia Centro, C.P. 50000, Municipio de Toluca de Lerdo, México o en el Instituto Mexiquense de la Infraestructura Física Educativa, ubicado en Boulevard Isidro Fabela Norte No. 900, Colonia 3 Caminos, C.P. 50020, Toluca de Lerdo, Estado de México, en el plazo señalado en el Artículo 183 del Reglamento mencionado, previa entrega de la Garantía.

El inicio de los trabajos será el día **26 de octubre de 2022**, con un plazo de ejecución de **55** días naturales.

Para constancia y efectos legales inherentes, firman el presente documento quienes intervinieron en el acto.

INSTITUTO MEXIQUENSE DE LA INFRAESTRUCTURA
FÍSICA EDUCATIVA (IMIFE)

**LIC. DANIEL MAYA CRUZ**
**SUBDIRECTOR DE CONCURSOS**
**Y CONTRATOS DE OBRA**

**L.A.E.T. LIRIO DENY RAYA PONCE**
**JEFA DEL DEPARTAMENTO DE CONCURSOS**
**Y CONTRATOS**

**ARQ. VIDAL CID DUARTE**
**JEFE DEL DEPARTAMENTO DE ANÁLISIS**
**DE COSTOS Y PRECIOS UNITARIOS**

Sergio A. Salado

SECRETARIA DE EDUCACIÓN
INSTITUTO MEXIQUENSE DE LA INFRAESTRUCTURA FÍSICA EDUCATIVA
COORDINACION DE OBRA
SUBDIRECCIÓN DE CONCURSOS Y CONTRATOS DE OBRA
DEPARTAMENTO DE CONCURSOS Y CONTRATOS

**POR LOS FUNCIONARIOS INVITADOS POR EL INSTITUTO MEXIQUENSE DE LA INFRAESTRUCTURA FÍSICA EDUCATIVA.**

| | |
|---|---|
| Representante del Órgano Interno de Control del IMIFE | |
| **Representante de la Escuela Primaria "Profr. Ildefonso Velázquez Ibarra"** | |
| **Representante de la Delegación Estatal de la C.M.I.C.** | |

PARTICIPANTES

| | |
|---|---|
| **GRUPO ELECTROMULTIDISCIPLINARIO G DE TOLUCA, S.A. DE C.V.**<br>C. GUSTAVO ANAYA MAYA | Ing. Cristian Ramírez Palma |
| **CONSTRUCTORA VALDENEGRO, S.A. DE C.V.**<br>LIC. AZAEL MEJIA VALLEJO | |
| **CONSTRUCTORA LINSA, S.A. DE C.V.**<br>Arq. Lina María Salcedo González | Sergio A. Salcedo |

SECRETARIA DE EDUCACIÓN
INSTITUTO MEXIQUENSE DE LA INFRAESTRUCTURA FÍSICA EDUCATIVA
COORDINACION DE OBRA
SUBDIRECCIÓN DE CONCURSOS Y CONTRATOS DE OBRA
DEPARTAMENTO DE CONCURSOS Y CONTRATOS

**2022. "Año del Quincentenario de Toluca, Capital del Estado de México".**

## REGISTRO DE ASISTENCIA DE PARTICIPANTES AL ACTO DE FALLO

**Concurso por Invitación Restringida No. IMIFE-197-I2022**
**Rehabilitación de los edificios "A", "B", "C" "D" y "F", en la Escuela Primaria "Profr. Ildefonso Velázquez Ibarra", ubicada en Ciudad Nezahualcóyotl, Municipio de Nezahualcóyotl, México**

Toluca, Méx., a **12 de octubre de 2022**.

| Empresa | Nombre y firma del Representante | Hora |
|---|---|---|
| Constructora Lunga S.A. de C.V. | Sergio A. Salcedo | 16:25 hrs |
| Constructora Valdenegro S.A. de C.V. | Azael Mejía Vallejo | 16:26 Hrs |
| Grupo electro multidisciplinario "B" de toluca S.A. de C.V. | Ing. Cristian Ramírez Palma | 16:26 Hrs |
| | | |
| | | |
| | | |
| | | |

GRUPO ELECTRO MULTIDISCIPLINARIO "G" DE TOLUCA S.A. DE C.V.

De La Alteza # 36 Solidaridad De Los Electricistas Metepec, Mex. C.P. 52168

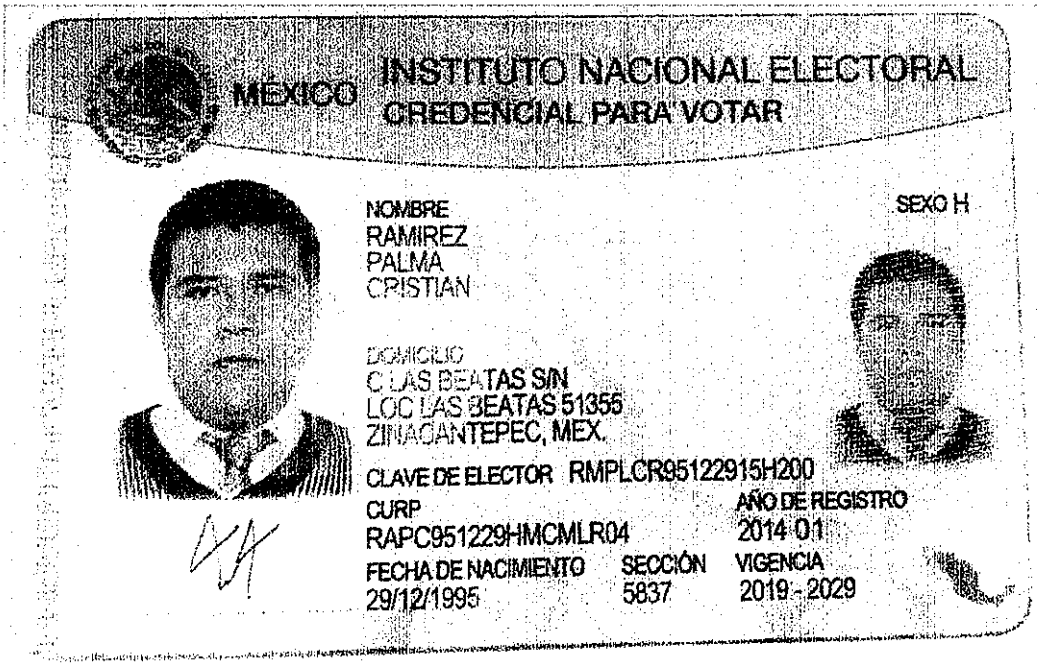


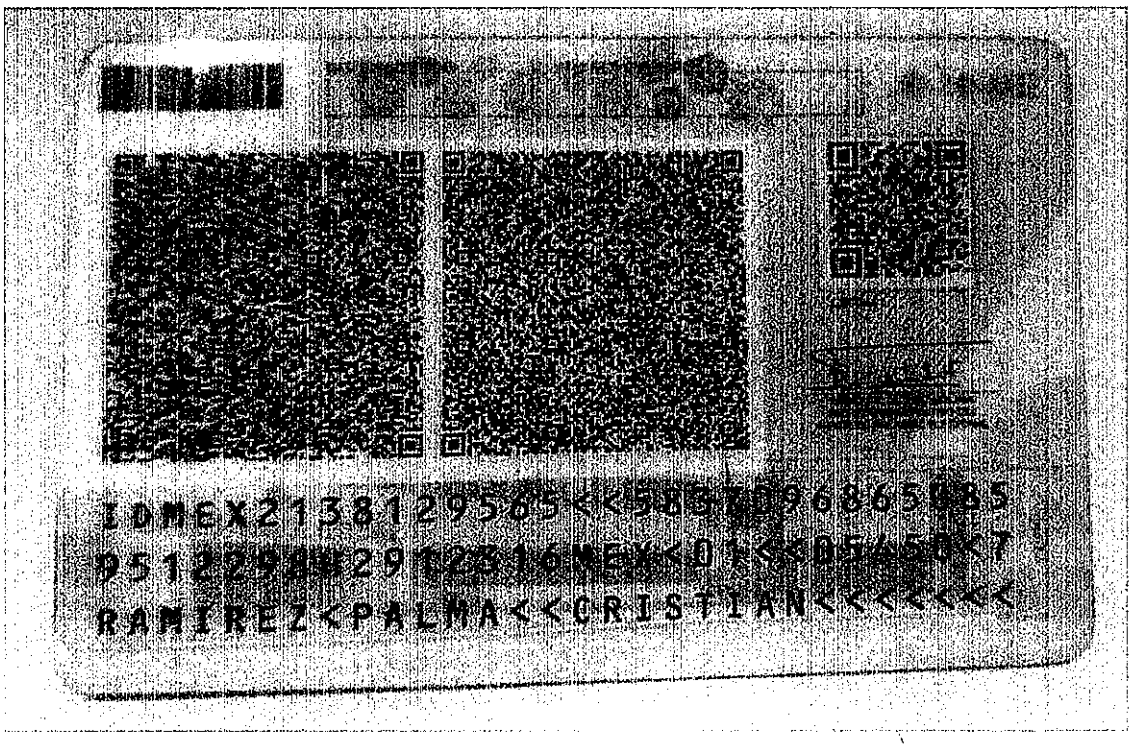


Tel. (044)72-21-96-95-89

LINSA

SEGOB | IM

ESTADOS UNIDOS MEXICANOS
SECRETARÍA DE GOBERNACIÓN
INSTITUTO NACIONAL DE MIGRACIÓN

[illegible] TEMPORAL

NUE
[illegible]

SALCEDO CAMPO Sergio Armando

País/Country:
COL

Sexo/Sex:
Hombre

[illegible]

[illegible]

22/11/2023

Oficina de Representación en Estado de México, 23/11/2021

Expedido en:
TR01470540

No. 12597286

Firma de la Autoridad

Esta documentó [illegible] regular en México y [illegible] múltiples.

Sergio A. Salcedo

Firma del Titular

I<MEX12597286<8<<<<<<<<<<<<<<<
9112274M2311229COL<<<<<<<<<<<4
SALCEDO<CAMPO<<SERGIO<ARMANDO<

MÉXICO INSTITUTO NACIONAL ELECTORAL
CREDENCIAL PARA VOTAR

NOMBRE
MEJIA
VALLEJO
AZAEL
DOMICILIO
C HAMONIRAYON 137
COL MORELOS 50120
TOLUCA, MEX

FECHA DE NACIMIENTO 23/07/1980
SEXO H

CLAVE DE ELECTOR MJVLAZ800723HMCJLZ08
CURP MEVA800723HMCJLZ08
AÑO DE REGISTRO 1998 03
ESTADO 15 MUNICIPIO 107 SECCIÓN 5219
LOCALIDAD 0001 EMISIÓN 2019 VIGENCIA 2029

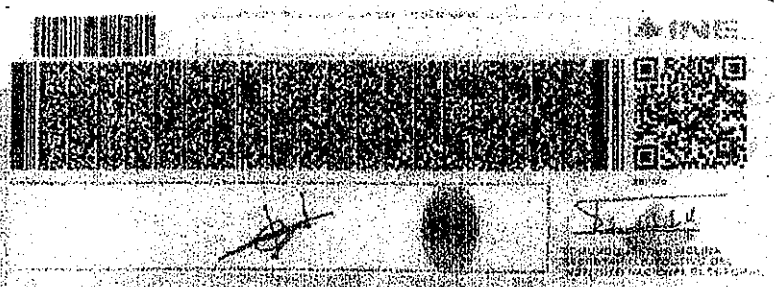

IDMEX190761572O<<5219060325939
8007234H2912316MEX<03<<22263<2
MEJIA<VALLEJO<<AZAEL<<<<<<<<<<